

Campingplatz Roter See  
Weg zum Roten See 65  
19412 Brüel

Amt Sternberger Seenlandschaft  
Am Markt 1  
19406 Sternberg  
Tel.: +49 (0) 3847 / 444536  
Mobil/ Whatsapp +49 (0) 175/ 4104400

[www.rotensee.de](http://www.rotensee.de)  
<mailto:schwertner@stadt-sternberg.de>

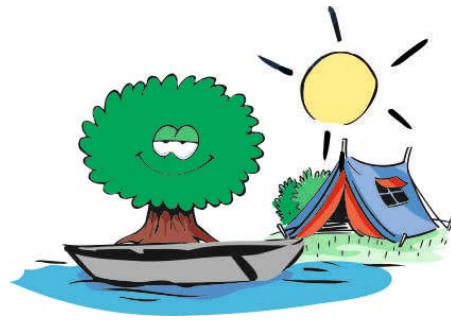

### Anmeldung

Name:	
Vorname:	
Straße /Nr.:	
PLZ / Ort:	
Land:	
Telefon:	
Mobil:	
E-Mail Adresse:	
Anreisetag:	
Abreisetag:	
Anzahl Erwachsene:	
Anzahl Kinder (2-14 Jahre):	
Hund:	

PKW:  Krad:  Zelt:  Wohnmobil:  Caravan:  Boot & Trailer:

---

Datum Unterschrift (digital auch ohne Unterschrift gültig bei mitgesandter Ausweiskopie)

Bitte beachten Sie, dass alle Felder ausgefüllt sein müssen! Auf unserem Campingplatz sind Hunde natürlich erlaubt. Am Tag der Abreise sollte der Platz bis 12.00 Uhr geräumt sein.

Anmeldeformular bitte an <mailto:schwertner@stadt-sternberg.de> oder einfach abfotografieren und per Whatsapp an 0175/ 4104400.